

ACTIVITÉS	COLLECTIF	INDIVIDUEL
Calcul mental	✓	✓
Réviser		Ⓐ
Apprendre	Recherche	1 à 3

DATE : .....

Calcul mental

- a. 42    b. 72    c. 28    d. 63    e. 3    f. 6    g. 8    h. 10

Multiplier par 5, 30, 300...

A

195 × 5

205 × 30

29 × 80

19 × 300

- a. Sans calculer les résultats exacts :
- entoure en rouge le produit qui donnera le plus grand résultat ;
  - entoure en vert le produit qui donnera le plus petit résultat.
- b. Calcule les produits pour vérifier.

$\begin{array}{r} 195 \\ \times 5 \\ \hline 975 \end{array}$	$\begin{array}{r} 205 \\ \times 30 \\ \hline 6150 \end{array}$	$\begin{array}{r} 29 \\ \times 80 \\ \hline 2320 \end{array}$	$\begin{array}{r} 19 \\ \times 300 \\ \hline 5700 \end{array}$
--	--	---	--

Résoudre des problèmes de distance

1

Complète avec les bonnes indications.

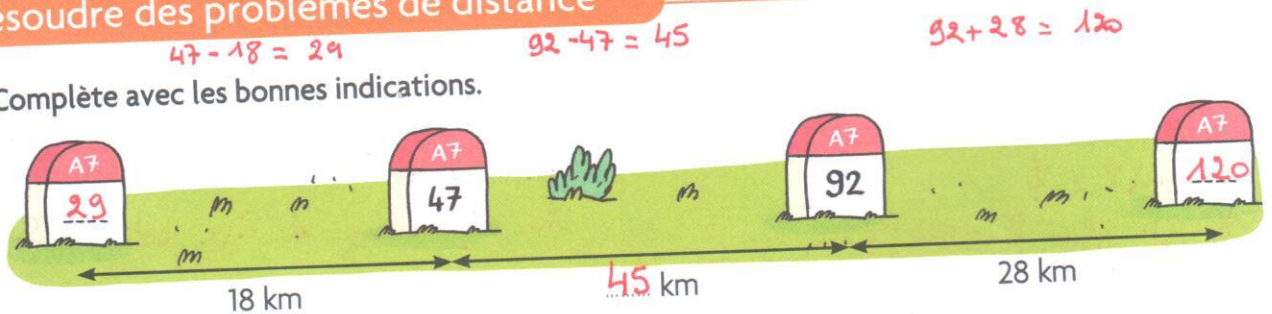

2

Complète.

EXEMPLES : Entre 5 et 8, la différence est égale à 3.  
Entre 15 et 20, la différence est égale à 5.

- a. Entre 18 et 32, la différence est égale à 14
- b. Entre 45 et 203, la différence est égale à 158
- c. Entre 107 et 413, la différence est égale à 306
- d. Entre 245 et 300, la différence est égale à 55



3

Voici les dates de début et de fin de règne de quelques rois :

- Louis XI : de 1461 à 1483 (22)    François 1<sup>er</sup> : de 1515 à 1547 (32)    Henri IV : de 1589 à 1610 (21)
- Louis XIV : 1643 - 1715 (72)    Louis XV : 1715 - 1774 (59)    Louis XVI : 1774 - 1792 (18)

Écris leurs noms de celui qui a eu le règne le plus court à celui qui a eu le règne le plus long.

Louis XVI < Henry IV < Louis XI < François 1<sup>er</sup> < Louis XV < Louis XIV